

INQUADRAMENTO CATASTALE DELL'INTERVENTO

Comune di Terni Foglio 66 P.IIa.719

Scala 1:2000

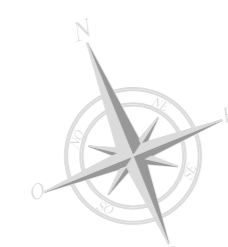
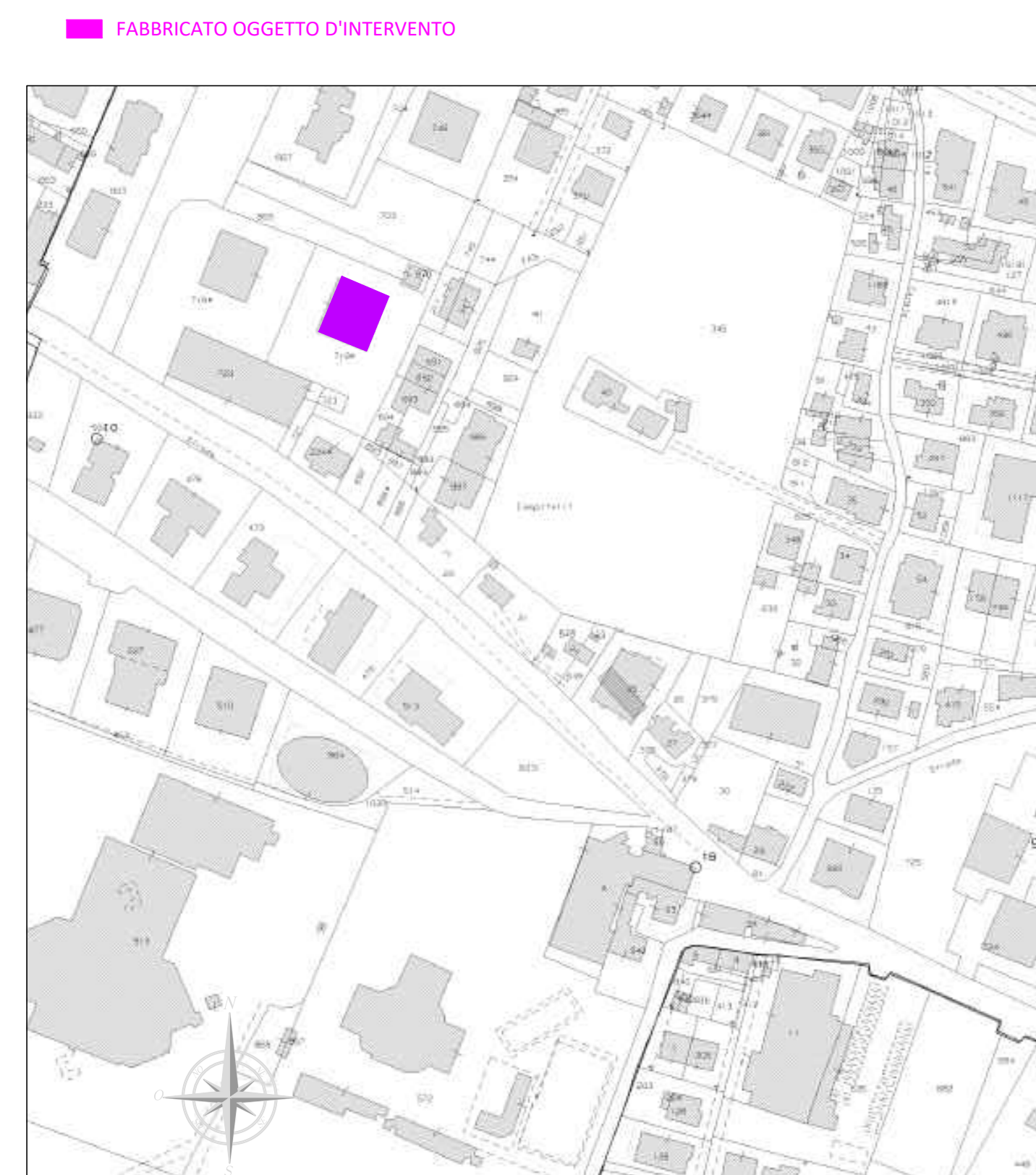

PIANTA PIANO TERRA

Scala 1:100

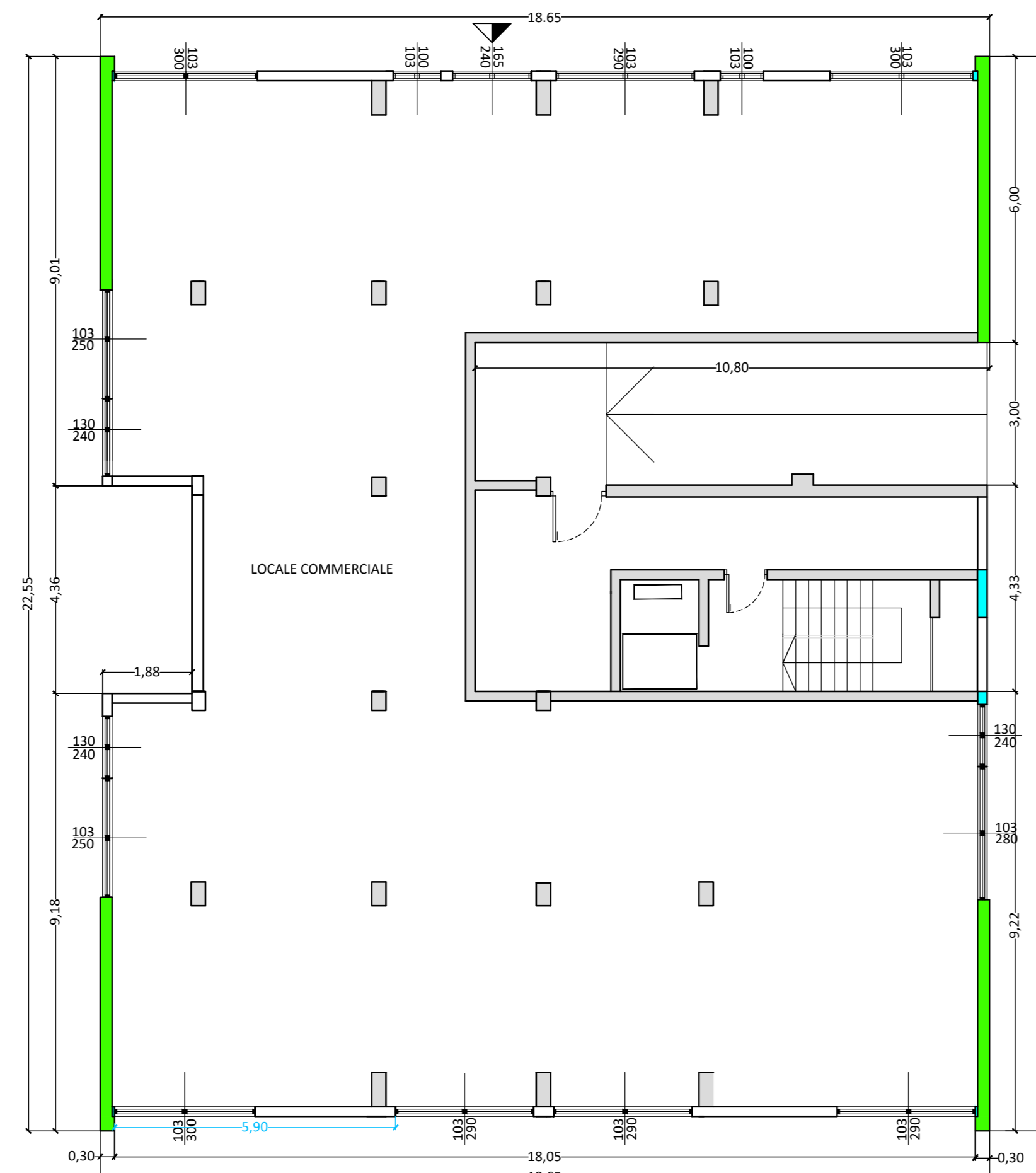

PIANTA PIANO PRIMO

Scala 1:100

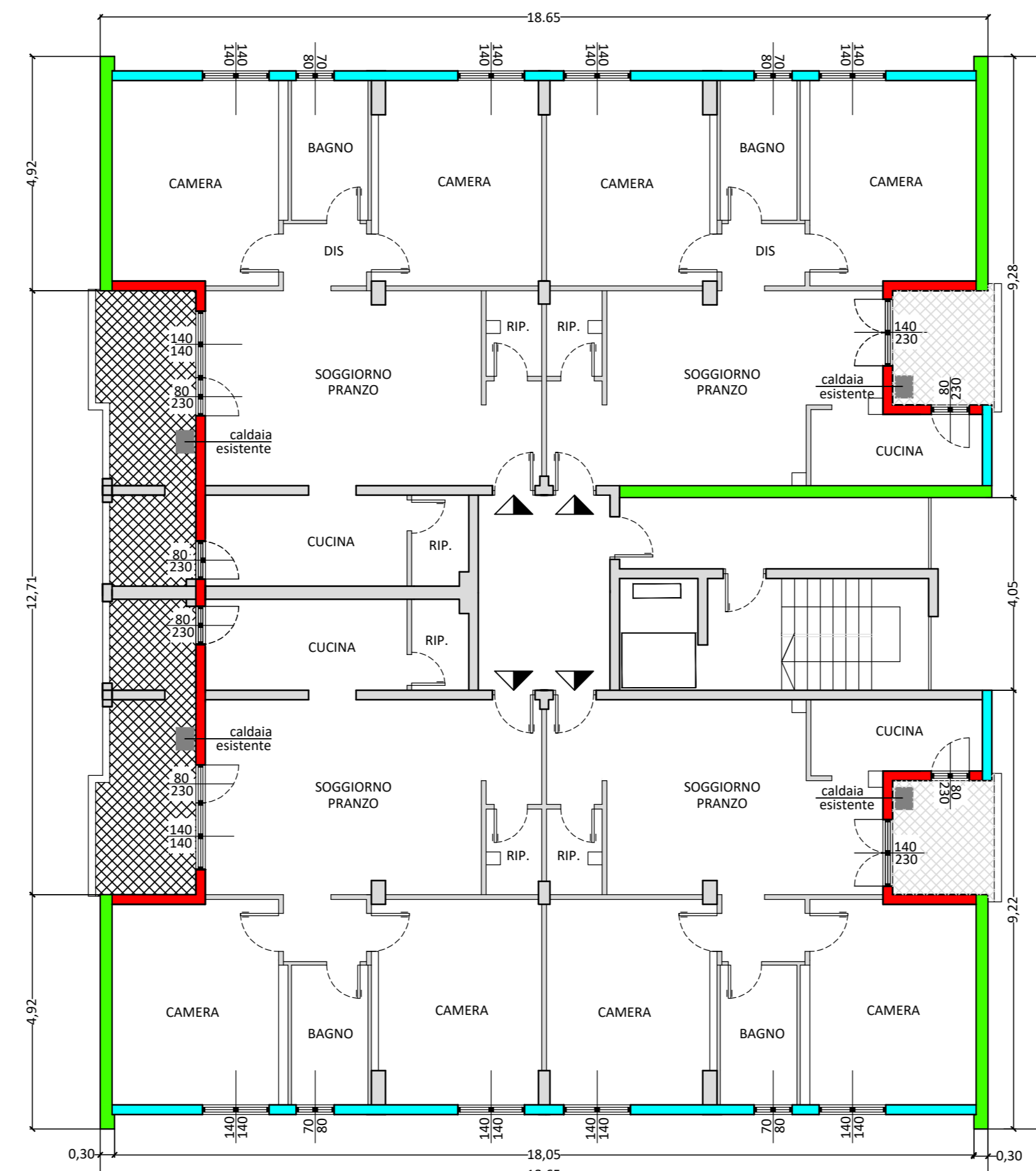

PIANTA PIANO COPERTURA

Scala 1:100

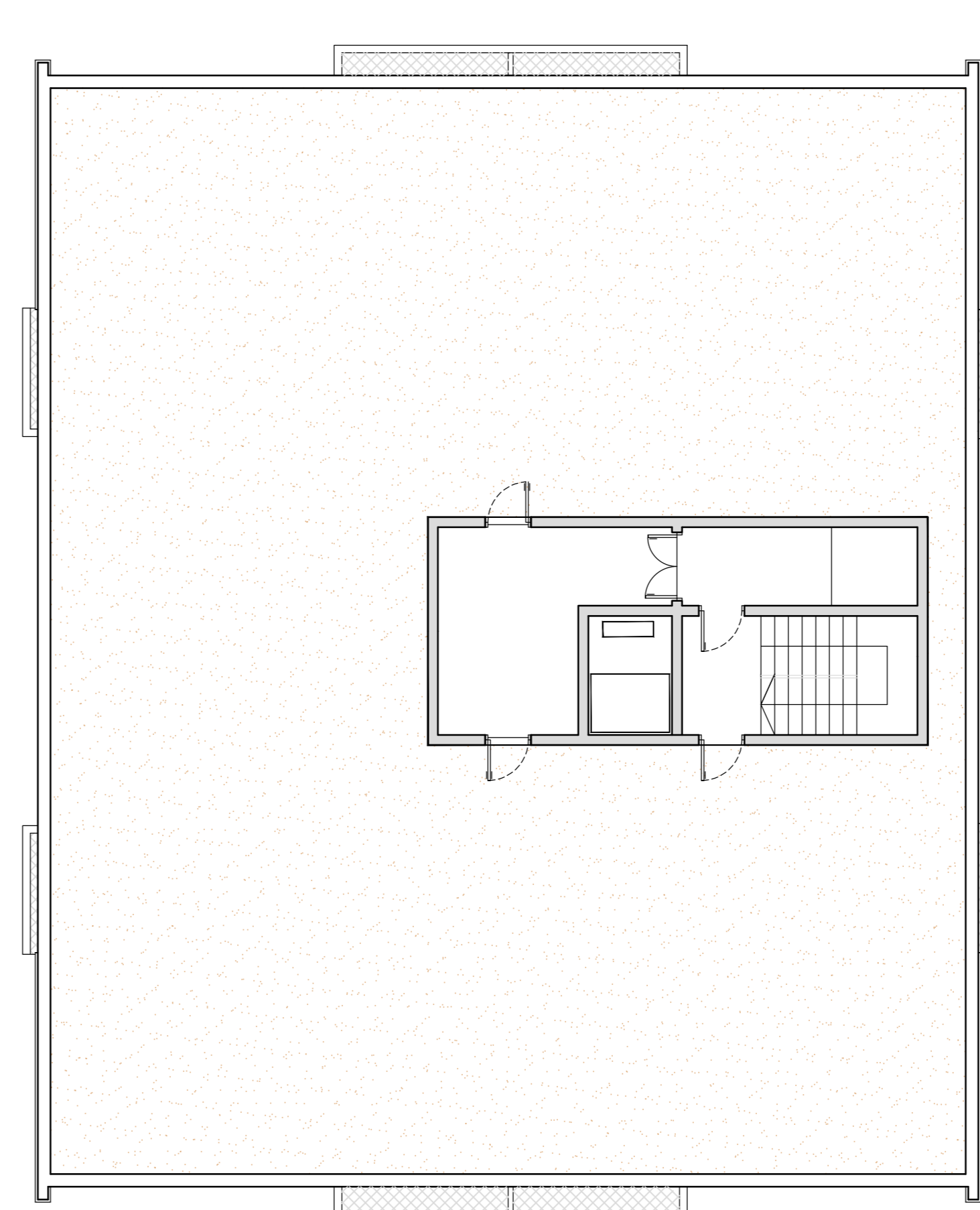

PROSPETTO NORD

Scala 1:200



PROSPETTO SUD

Scala 1:200

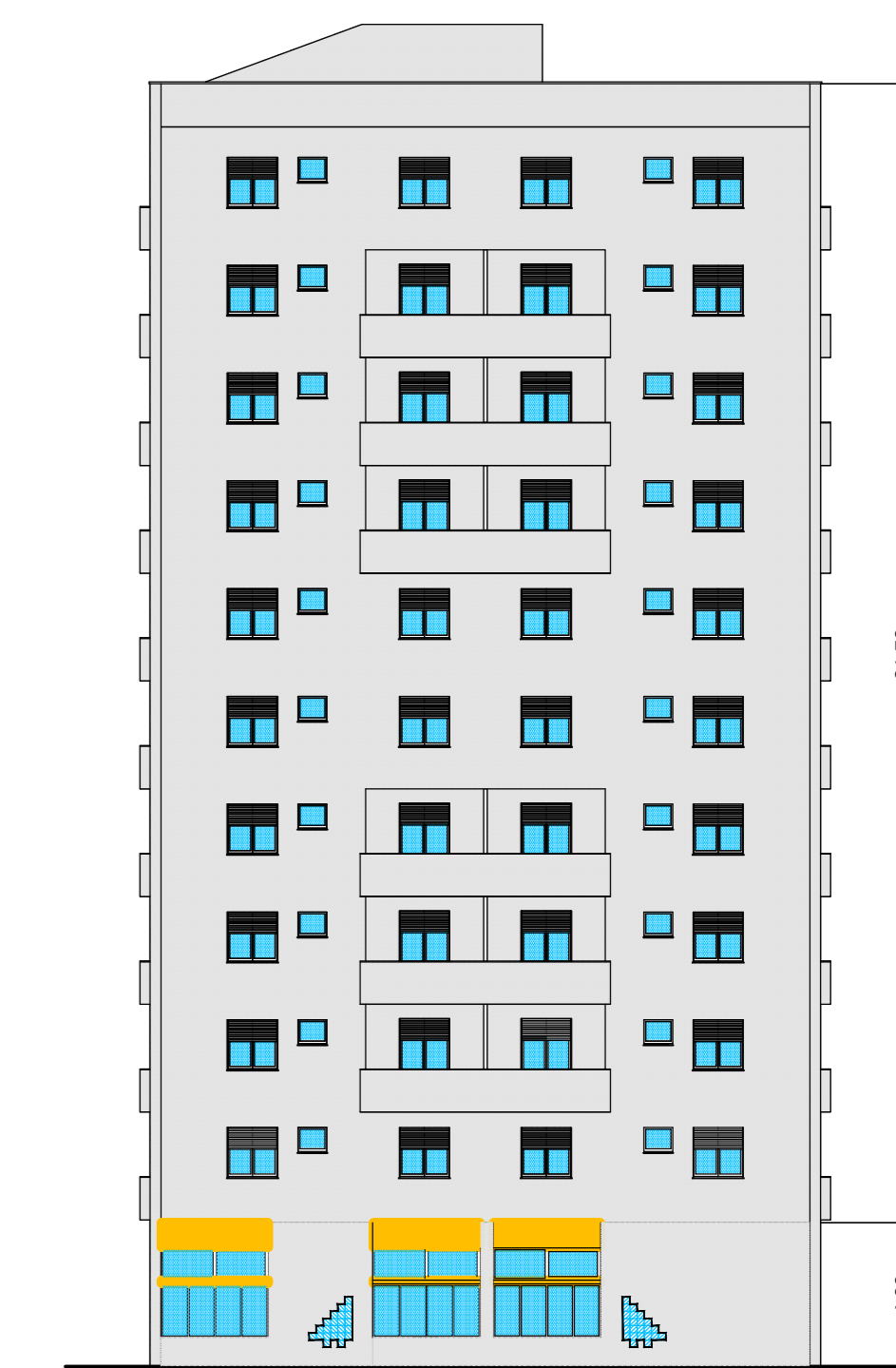

PIANTA TIPO PIANI 5° - 6° - 10°

Scala 1:100

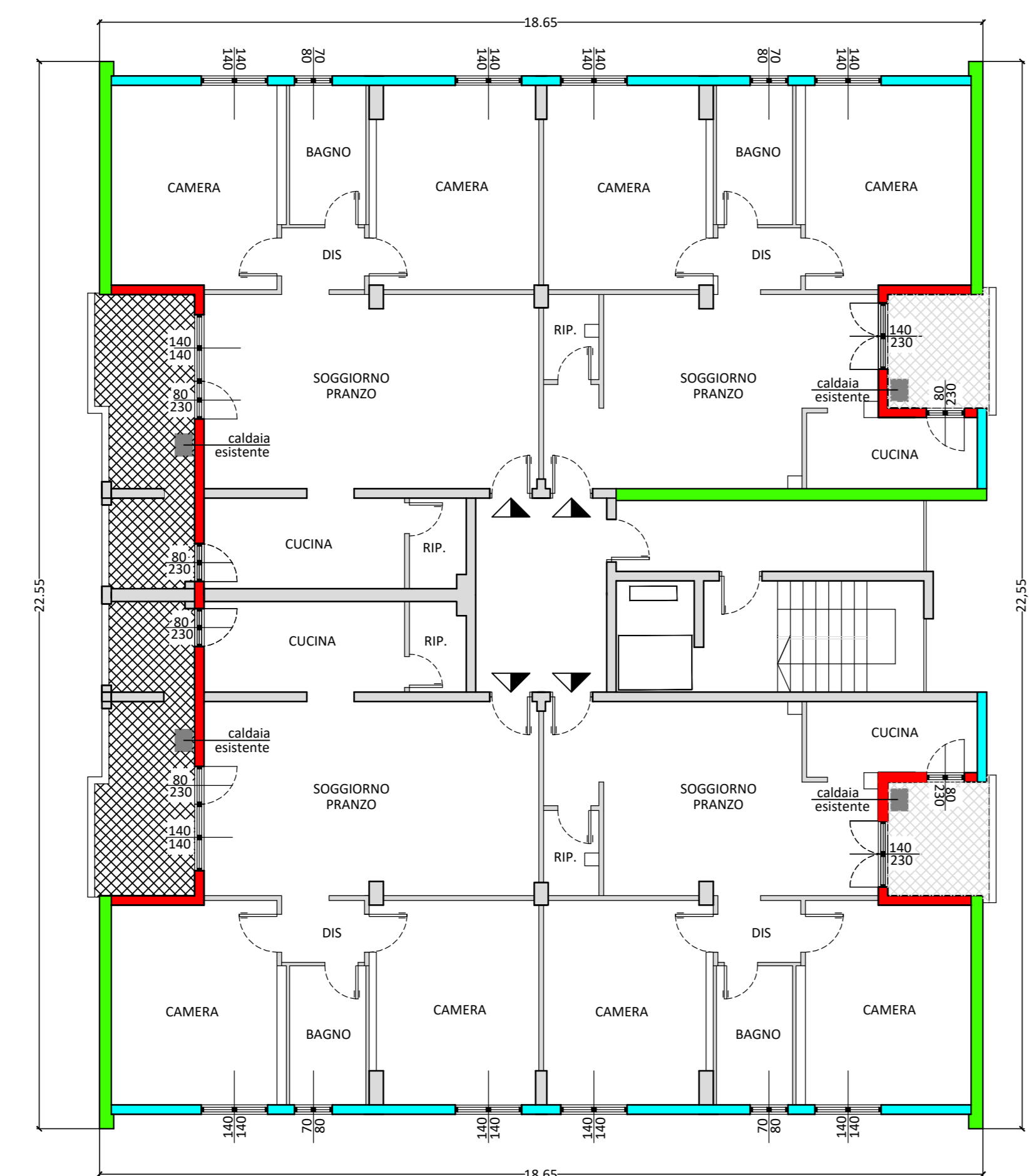

PIANTA TIPO PIANI 2° - 3° - 4° - 7° - 8° - 9°

Scala 1:100

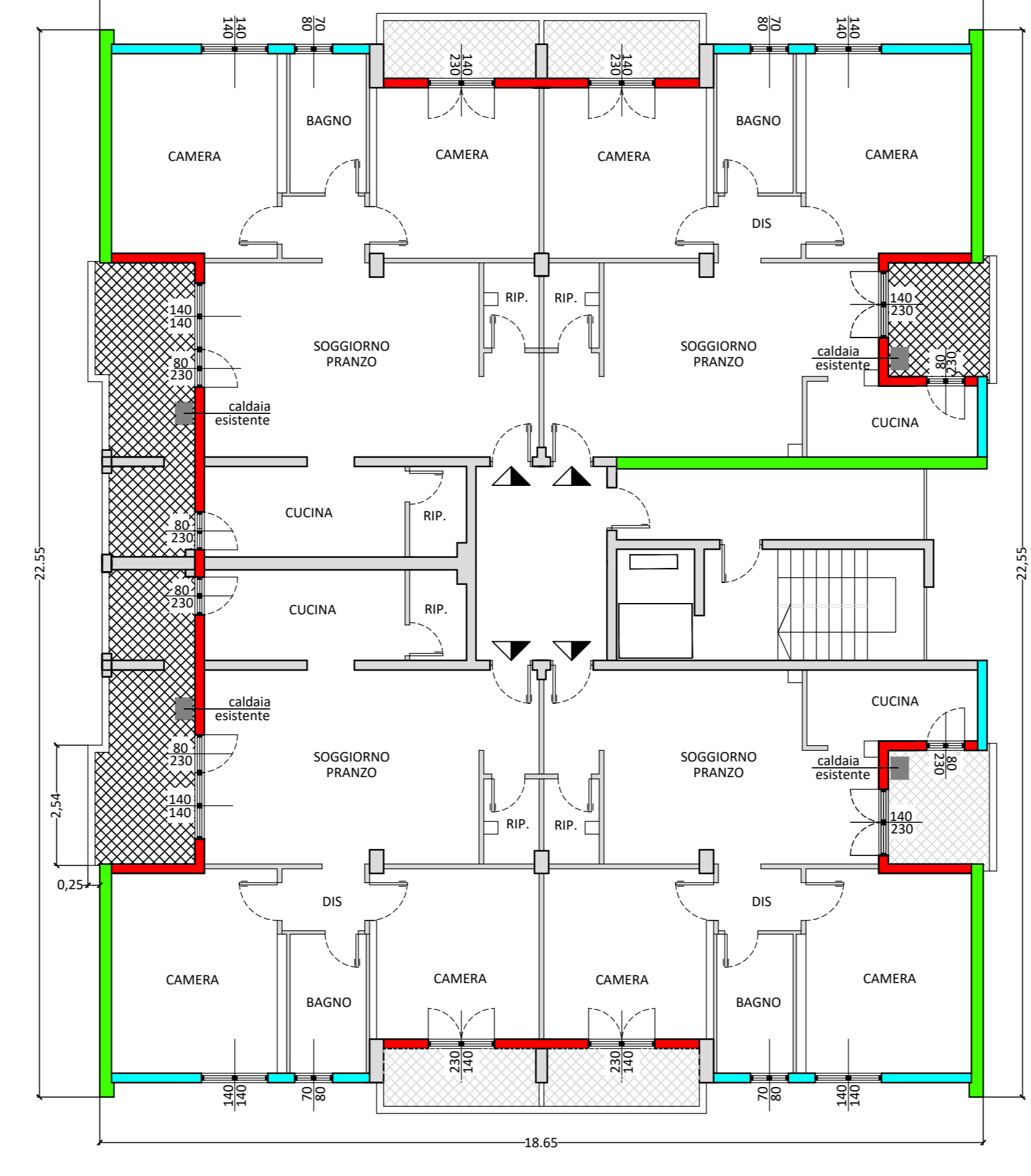

TIPOLOGIE STRATIGRAFIE PARETI FABBRICATO (STATO DI FATTO)

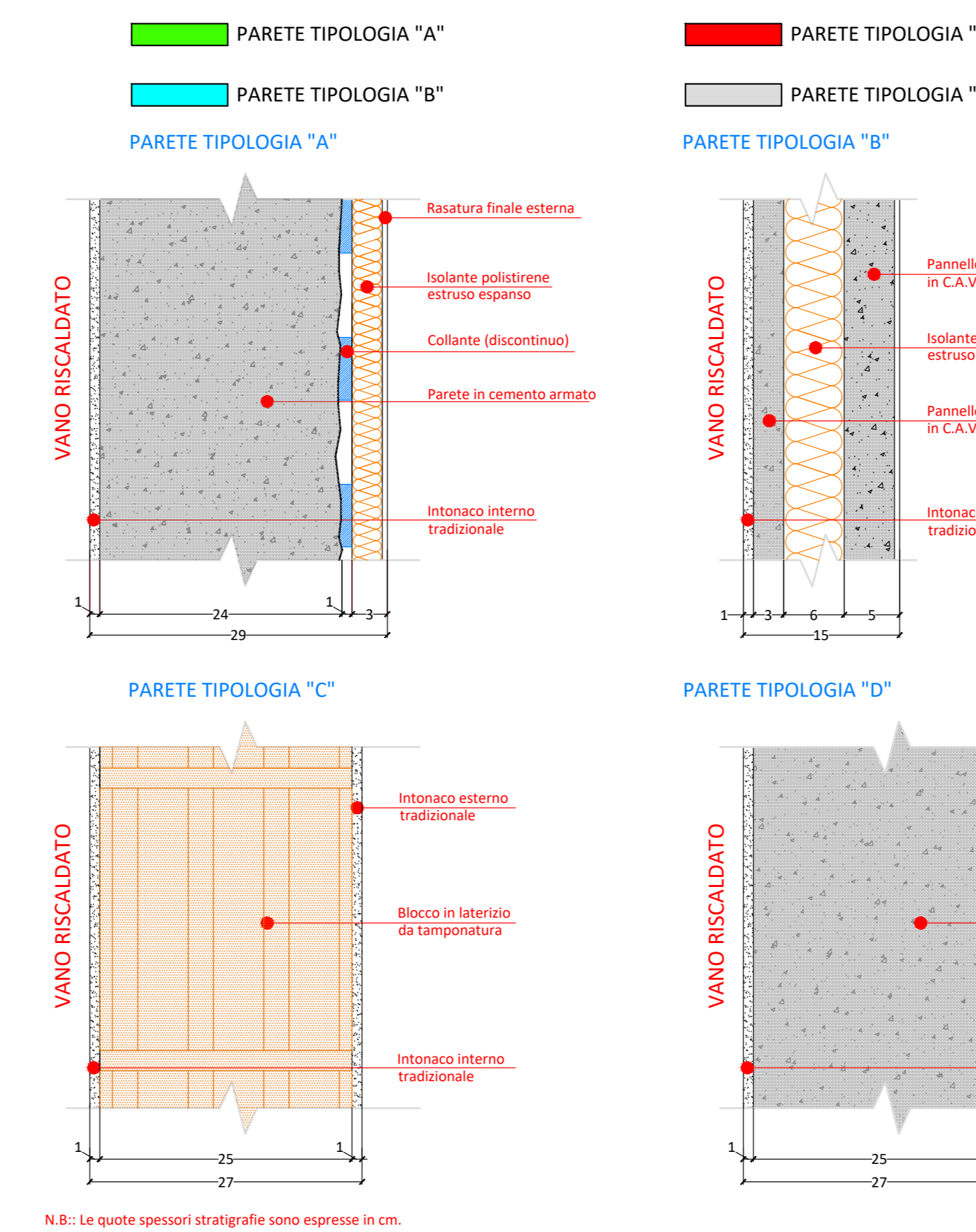

PROSPETTO EST

Scala 1:200

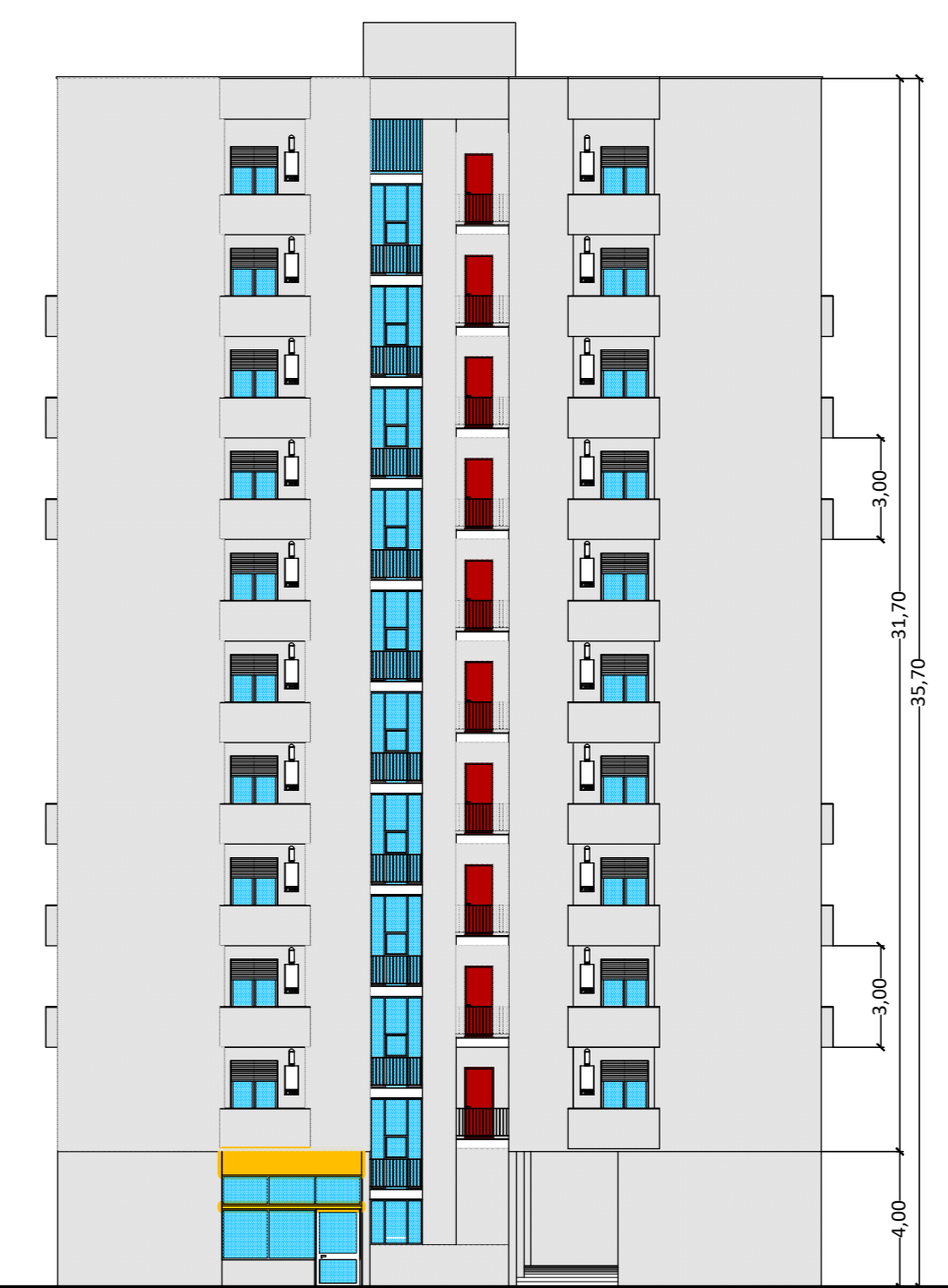

PROSPETTO OVEST

Scala 1:200



REV 00 DEL XXXXXXX

Azienda Territoriale per l'Edilizia Residenziale della Regione Umbria
UNITÀ OPERATIVA DI TERNI
 Via G. Ferraris, 13 - 05100 Terni - P.I. 01457790556
 Telefono (0744) 4821 - Telefax (0744) 428127

SERVIZIO TECNICO
atgr UMBRIA
 PROGETTAZIONE ARCHITETTONICA
 PROGETTAZIONE INGEGNERISTICA
 PROGETTAZIONE STRUTTURALE

REALIZZAZIONE INTERVENTI DI EFFICIENTAMENTO ENERGETICO EDIFICI ERS DI CUI ALLA D.D. REGIONE UMBRIA N. 13788/2018 IN TERNI VIA DEL MANDORLO 10.

UN EN 002 2005/2006
 IMPIANTO 008 8004

STATO ATTUALE
 DATA: MARZO 2019
 SCALA: 1:100 - 1:200
 CODICE: 17_05_04030213_MANDORLO10
 TAVOLA: **ARC02**

c.b.d. 55032 0213

IL RESPONSABILE DEL PROCEDIMENTO

IL PROGETTISTA

N.B.: Le quote spessori stratigrafie sono espresse in cm.